

---

Centros Públicos de Investigación  
CONACYT

---

Fondo para el Desarrollo de  
Recursos Humanos  
  
( FIDERH )

---

Anuario 2008

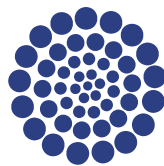

**CONACYT**

*Consejo Nacional de Ciencia y Tecnología*

## ANTECEDENTES

El "Fondo para el Desarrollo de Recursos Humanos FIDERH", se constituyó el 13 de julio de 1971, por la Secretaría de Hacienda y Crédito Público, como fideicomitente y Banco de México, como fiduciario, siendo una entidad paraestatal de la Administración Pública Federal, sin estructura orgánica, coordinado sectorialmente por el Consejo Nacional de Ciencia y Tecnología.

## FUNCIÓN SUSTANTIVA

### MISION

Coadyuvar mediante el otorgamiento de créditos, a la formación y superación de especialistas técnicos y de grado superior, en aquellas disciplinas científicas, tecnológicas y administrativas que en forma relevante contribuyan al desarrollo económico y social del país.

### VISIÓN

Contribuir a la formación de recursos humanos altamente calificados, mediante el otorgamiento de financiamiento para la realización de estudios de postgrado en territorio nacional o en el extranjero a través de un servicio confiable, oportuno y eficaz.

## INFRAESTRUCTURA HUMANA

El Banco de México es el facultado para designar a los recursos humanos necesarios para el cumplimiento de la encomienda fiduciaria.

| Recursos Humanos         |             |
|--------------------------|-------------|
|                          | <b>2008</b> |
| Personal de Confianza    | 14          |
| Sindicalizados o de Base | 3           |
| Total                    | 17          |
| Otros                    | 0           |

## Estructura Orgánica

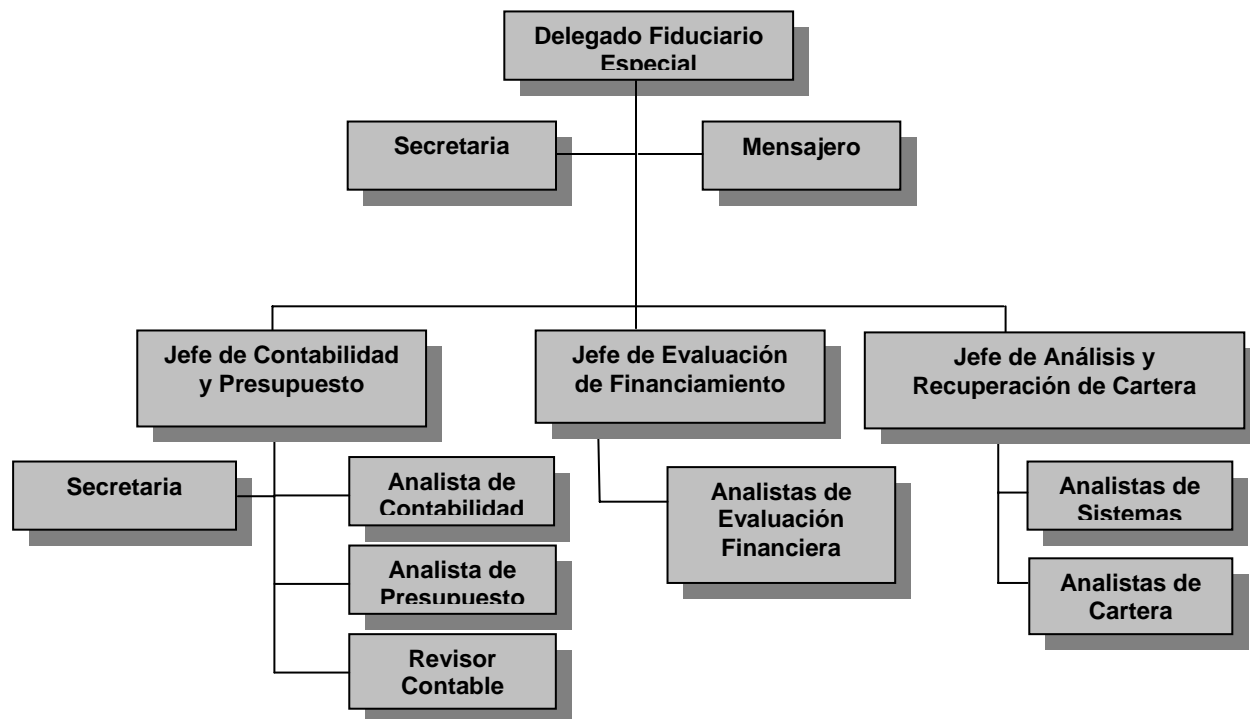

## Infraestructura Material

La sede del FIDERH se encuentra ubicada en Gante No. 21, Piso 1, Col. Centro, Deleg. Cuauhtémoc, México, D.F., C.P. 06000.

## FORMACIÓN DE RECURSOS HUMANOS

Áreas de estudio financiadas.

- Ciencias sociales y administración
- Ciencias naturales y exactas.
- Ciencias de la salud
- Educación y humanidades
- Ingeniería y tecnología
- Ciencias agropecuarias

---

---

Créditos aprobados en el ejercicio 2008

---

---

|                            |            |
|----------------------------|------------|
| <b>TOTAL DE APROBADOS</b>  | <b>583</b> |
| <b>PAÍS DESTINO</b>        |            |
| México                     | 141        |
| Extranjero                 | 442        |
| <b>NIVEL DE ESTUDIO</b>    |            |
| Especialidad               | 10         |
| Maestría                   | 538        |
| Doctorado                  | 35         |
| <b>ÁREA</b>                |            |
| Sociales y Administrativas | 424        |
| Ingeniería y Tecnología    | 79         |
| Salud                      | 20         |
| Educación y Humanidades    | 32         |
| Naturales y Exactas        | 25         |
| Agropecuarias              | 3          |
| <b>EDAD</b>                |            |
| 20 a 25                    | 183        |
| 26 a 30                    | 336        |
| 31 a 35                    | 57         |
| 36 a 40                    | 7          |
| MAYOR                      | 0          |
| <b>SEXO</b>                |            |
| Masculino                  | 382        |
| Femenino                   | 201        |

## Comité Técnico (Órgano de Gobierno)

|                             | COMITÉ TECNICO                | REPRESENTANTE PROPIETARIO  | REPRESENTANTE SUPLENTE  |
|-----------------------------|-------------------------------|--|---|
| <b>PRESIDENCIA</b>          |                               |  |   |
| 1                           | CONACYT                       | Mtro. Juan Carlos Romero Hicks   | Mtra. Silvia Álvarez Bruneliere<br>(CT. 1, 3)<br>Dr. Eugenio Cetina Badillo<br>(CT. 2)<br>Dr. Luis Mier y Terán<br>Casanueva<br>(CT. 4) |
| <b>SECRETARIO</b>           |                               |  |   |
|                             | CONACYT                       | Dr. Emilio Hernández Gómez<br>(CT. 1)<br>C.P. Federico Aradillas Ponce<br>(CT. 3)<br>Mtro. Carlos O'Farrill Santibáñez<br>(CT. 2, 4) |   |
| <b>REPRESENTANTES</b>       |                               |  |   |
| 2                           | S E P                         | Dr. Rodolfo A. Tuirán Gutiérrez  | Lic. Ignacio E. Arvizu<br>Hernández<br>(CT. 1, 2)<br>Mtra. Guillermina Urbano<br>Vidales<br>(CT. 3, 4)                                  |
| 3                           | BANCO DE MEXICO<br>Fiduciario | Lic. Joaquín Araico Río<br>(CT. 4)   | Lic. Hernán Laborde Narváez<br>(CT. 1, 2, 3)  |
| 4                           | BANCO DE MEXICO               | Lic. Alejandro Garay Espinosa<br>(CT. 4)   | Dr. Rogelio Arellano Cadena<br>(CT. 1, 2, 3)  |
| 5                           | S H C P                       | Lic. Nicolás KubLi Albertini   | Lic. Julio Roberto García Félix<br>(CT. 1, 2, 3, 4)   |
| 6                           | S H C P                       | Dr. Miguel Messmacher Linartas   | Dr. Jesús Serrano Landeros<br>(CT. 2, 4)  |
| 7                           | CONAFE                        | Dr. Arturo Sáenz Ferral  | Lic. Fidel Benítez Villalobos<br>(CT. 1, 2)<br>Ing. Francisco Vega García<br>(CT. 3)<br>Lic. Guadalupe Sánchez<br>Sánchez<br>(CT. 4)    |
| <b>ORGANO DE VIGILANCIA</b> |                               |  |   |
|                             | SFP                           | Lic. Alberto Cifuentes Negrete   | Lic. Luis Pérez Sánchez<br>(CT. 1, 2, 3, 4)   |

CT = Asistió en las Sesiones del Comité Técnico del FIDERH (cuatro sesiones en el año)

## Directorio Institucional

### Fondo para el Desarrollo de Recursos Humanos ( FIDERH )

Gante 21, piso 1,  
Col. Centro,  
México, D. F.  
C.P. 06000.

**LIC. ARMANDO CARBALLO ITURBIDE**

Subgerente de Crédito Educativo para el Fomento  
Económico y Delegado Fiduciario del Banco de México

Tel. 53 45 47 92

Fax 53 45 47 99

[acarball@banxico.org.mx](mailto:acarball@banxico.org.mx)

**LIC. JOSE CARLOS MALDONADO AYALA**

Jefe de Evaluación de Financiamiento

Tel. 53 45 47 92

[jmaldonado@banxico.org.mx](mailto:jmaldonado@banxico.org.mx)

**C. P. ALONSO GONZÁLEZ VILLANUEVA**

Jefe de Contabilidad y Presupuesto

Tel. 53 45 47 92

[alonso\\_gonzalez@banxico.org.mx](mailto:alonso_gonzalez@banxico.org.mx)

**LIC. LUIS ENRIQUE CHÁVEZ GALICIA**

Jefe de Análisis y Recuperación de Cartera

Tel. 53 45 47 92

[luis\\_chavez@banxico.org.mx](mailto:luis_chavez@banxico.org.mx)